

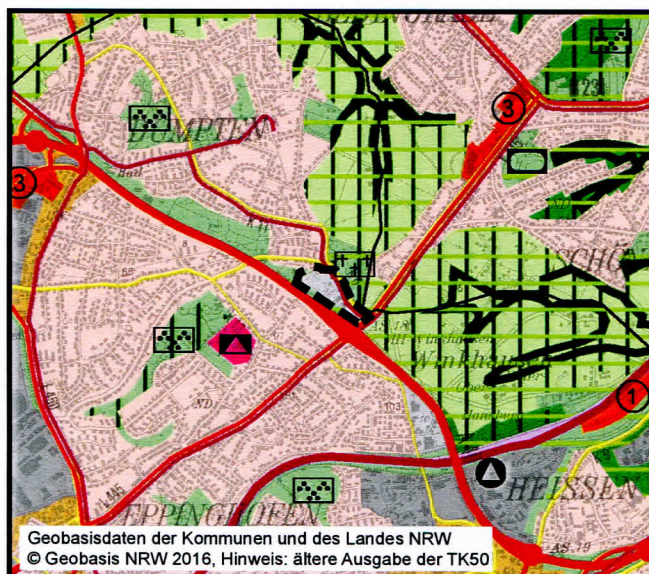



Änderungsplan Nr. 41 MH (Oberheidstraße) des Regionalen Flächennutzungsplanes der Planungsgemeinschaft Städteregion Ruhr

(Bochum, Essen, Gelsenkirchen, Herne, Mülheim an der Ruhr und Oberhausen)

Geänderte Darstellung der Plankarte
in 1: 50.000



Auszug aus Legende Plankarte

gemäß § 5 Abs. 2 BauGB	gemäß Anlage 3 zur LPIG DVO
 Gewerbliche Bauflächen	 Allgemeine Siedlungsbereiche (ASB)
	Schienenwege für den überregionalen und regionalen Verkehr
 Geltungsbereich	

Diese Änderung des Regionalen Flächennutzungsplanes besteht aus:

- Änderungsplan Nr. 41 MH in der Fassung vom November 2021
- Textteil / Begründung einschließlich Umweltbericht in der Fassung vom November 2021 und der
- Verfahrensleiste

Die Zusammengehörigkeit ist auf den einzelnen Teilen beurkundet.

Mülheim an der Ruhr, den 22.09. 2022
Der Oberbürgermeister

i.A.

Alexander Behringer
Amtsleiter
Amt für Stadtplanung und Wirtschaftsförderung

